

Projet de carrière de Quartz du Lac Goodfellow

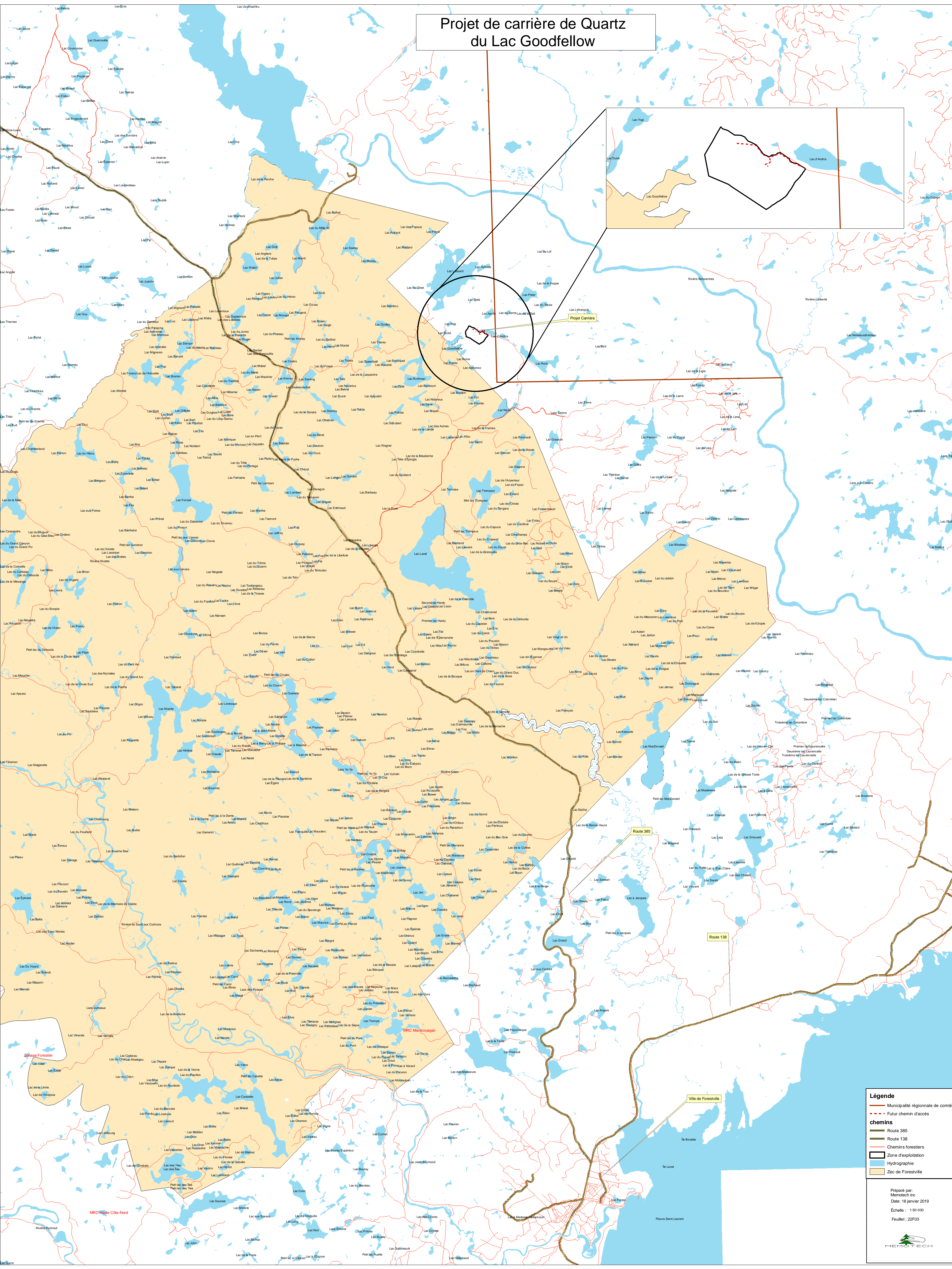

Légende

- Municipalité régionale de comté
- Futur chemin d'accès
- chemins
- Route 385
- Route 138
- Chemins forestiers
- Zone d'exploitation
- Hydrographie
- Zac de Forestville

Préparé par:
Memotech inc.
Date: 18 janvier 2019
Echelle: 1:50 000
Feuillet: 22F03

